

# La facture d'énergie d'un client résidentiel en chiffres

**Décembre 2021**

\*3500 kWh/an électricité compteur bihoraire  
23260 kWh/an gaz



Facture moyenne d'énergie pour le ménage de référence\*

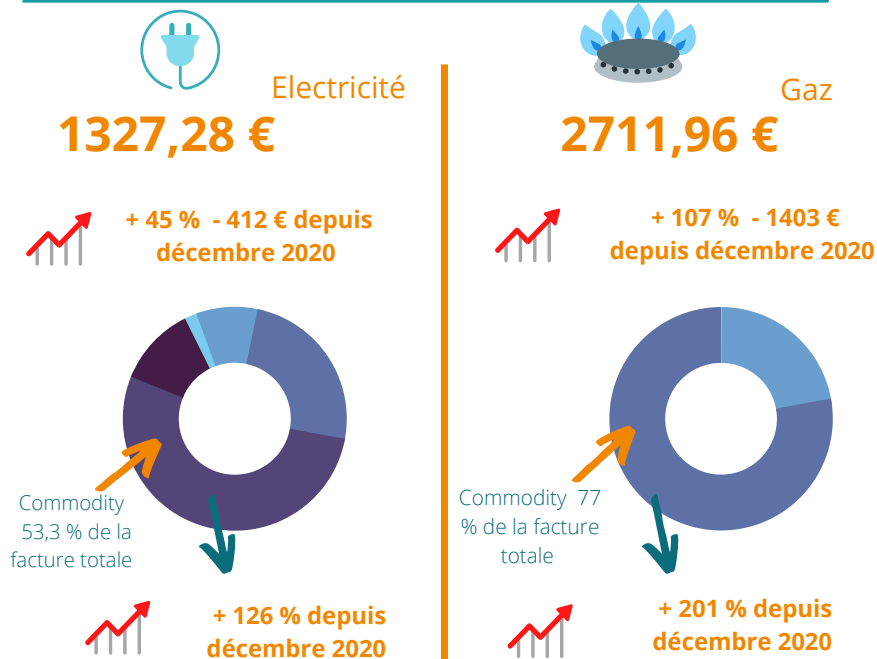

Nombre de produits moins chers en décembre 2021 que la facture moyenne annuelle calculée



Comment aborder cette période de hausse des prix ?

Rester attentif à l'évolution du marché de l'énergie

Consulter le CREG scan pour vérifier le niveau de son contrat par rapport au marché

Consserver son contrat s'il est toujours intéressant par rapport au marché actuel